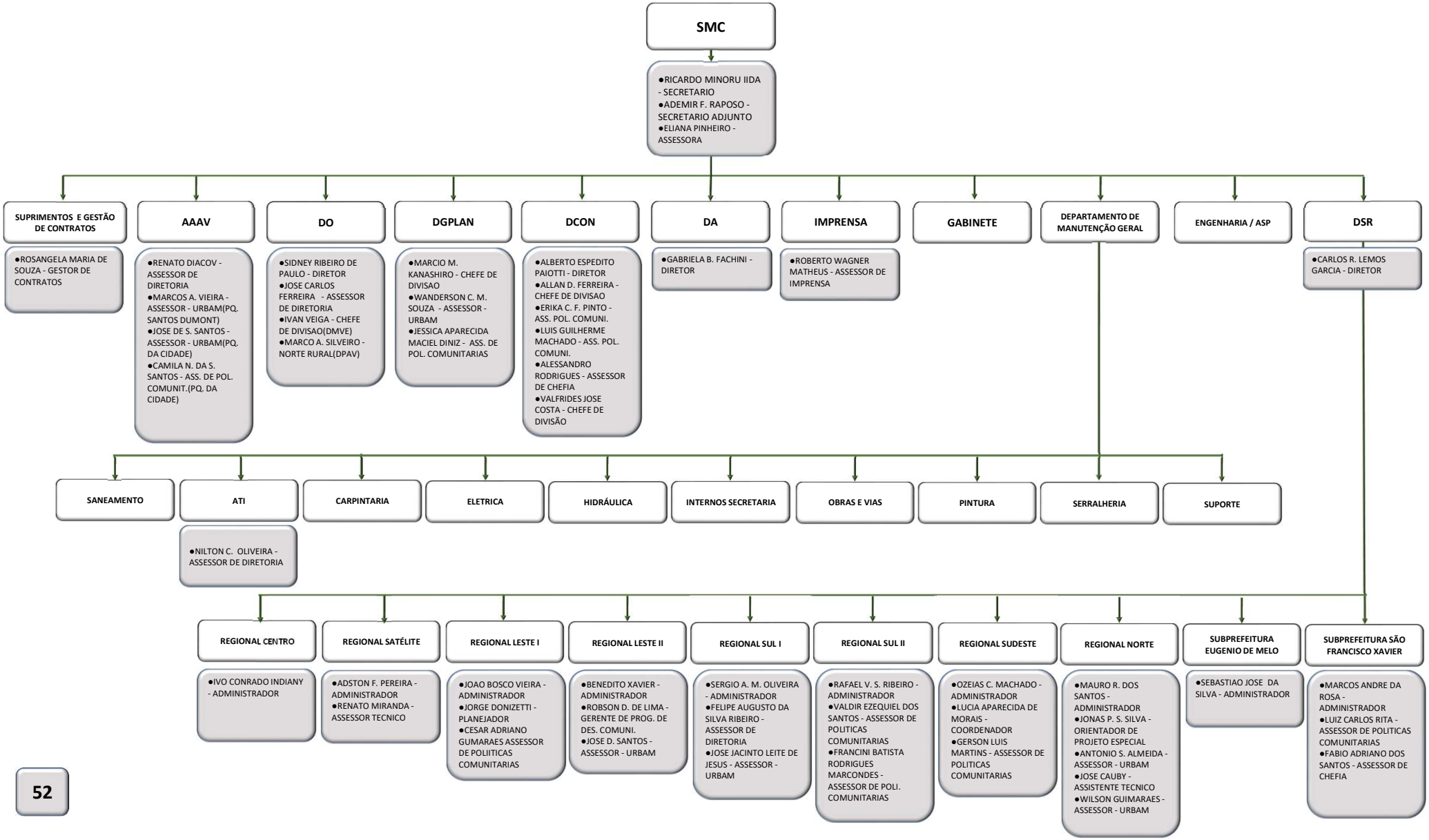
SMC
●RICARDO MINORU IIDA - SECRETARIO
●ADEMIR F. RAPOSO - SECRETARIO ADJUNTO
●ELIANA PINHEIRO - ASSESSORA
SUPRIMENTOS E GESTÃO DE CONTRATOS
●ROSANGELA MARIA DE SOUZA - GESTOR DE CONTRATOS
AAAV
●RENATO DIACOV - ASSESSOR DE DIRETORIA
●MARCOS A. VIEIRA - ASSESSOR - URBAM(PQ. SANTOS DUMONT)
●JOSE DE S. SANTOS - ASSESSOR - URBAM(PQ. DA CIDADE)
●CAMILA N. DA S. SANTOS - ASS. DE POL. COMUNIT.(PQ. DA CIDADE)
DO
●SIDNEY RIBEIRO DE PAULO - DIRETOR
●JOSE CARLOS FERREIRA - ASSESSOR DE DIRETORIA
●IVAN VEIGA - CHEFE DE DIVISAO(DMVE)
●MARCO A. SILVEIRO - NORTE RURAL(DPAV)
DGPLAN
●MARCIO M. KANASHIRO - CHEFE DE DIVISAO
●WANDERSON C. M. SOUZA - ASSESSOR - URBAM
●JESSICA APARECIDA MACIEL DINIZ - ASS. DE POL. COMUNITARIAS
DCON
●ALBERTO ESPEDITO PAIOTTI - DIRETOR
●ALLAN D. FERREIRA - CHEFE DE DIVISAO
●ERIKA C. F. PINTO - ASS. POL. COMUNI.
●LUIS GUILHERME MACHADO - ASS. POL. COMUNI.
●ALESSANDRO RODRIGUES - ASSESSOR DE CHEFIA
●VALFRIDES JOSE COSTA - CHEFE DE DIVISÃO
DA
●GABRIELA B. FACHINI - DIRETOR
IMPRENSA
●ROBERTO WAGNER MATHEUS - ASSESSOR DE IMPRENSA
GABINETE
DEPARTAMENTO DE MANUTENÇÃO GERAL
ENGENHARIA / ASP
DSR
●CARLOS R. LEMOS GARCIA - DIRETOR
SANEAMENTO
ATI
●NILTON C. OLIVEIRA - ASSESSOR DE DIRETORIA
CARPINTARIA
ELETRICA
HIDRÁULICA
INTERNOS SECRETARIA
OBRAS E VIAS
PINTURA
SERRALHERIA
SUPORTE
REGIONAL CENTRO
●IVO CONRADO INDIANY - ADMINISTRADOR
REGIONAL SATÉLITE
●ADSTON F. PEREIRA - ADMINISTRADOR
●RENATO MIRANDA - ASSESSOR TECNICO
REGIONAL LESTE I
●JOAO BOSCO VIEIRA - ADMINISTRADOR
●JORGE DONIZETTI - PLANEJADOR
●CESAR ADRIANO GUMARAES ASSESSOR DE POLIITICAS COMUNITARIAS
REGIONAL LESTE II
●BENEDITO XAVIER - ADMINISTRADOR
●ROBSON D. DE LIMA - GERENTE DE PROG. DE DES. COMUNI.
●JOSE D. SANTOS - ASSESSOR - URBAM
REGIONAL SUL I
●SERGIO A. M. OLIVEIRA - ADMINISTRADOR
●FELIPE AUGUSTO DA SILVA RIBEIRO - ASSESSOR DE DIRETORIA
●JOSE JACINTO LEITE DE JESUS - ASSESSOR - URBAM
REGIONAL SUL II
●RAFAEL V. S. RIBEIRO - ADMINISTRADOR
●VALDIR EZEQUIEL DOS SANTOS - ASSESSOR DE POLITICAS COMUNITARIAS
●FRANCINI BATISTA RODRIGUES MARCONDES - ASSESSOR DE POLI. COMUNITARIAS
REGIONAL SUDESTE
●OZEIAS C. MACHADO - ADMINISTRADOR
●LUCIA APARECIDA DE MORAIS - COORDENADOR
●GERSON LUIS MARTINS - ASSESSOR DE POLITICAS COMUNITARIAS
REGIONAL NORTE
●MAURO R. DOS SANTOS - ADMINISTRADOR
●JONAS P. S. SILVA - ORIENTADOR DE PROJETO ESPECIAL
●ANTONIO S. ALMEIDA - ASSESSOR - URBAM
●JOSE CAUBY - ASSISTENTE TECNICO
●WILSON GUIMARAES - ASSESSOR - URBAM
SUBPREFEITURA EUGENIO DE MELO
●SEBASTIAO JOSE DA SILVA - ADMINISTRADOR
SUBPREFEITURA SÃO FRANCISCO XAVIER
●MARCOS ANDRE DA ROSA - ADMINISTRADOR
●LUIZ CARLOS RITA - ASSESSOR DE POLITICAS COMUNITARIAS
●FABIO ADRIANO DOS SANTOS - ASSESSOR DE CHEFIA